FIESTAS Merced

EN HONOR A LA VIRGEN DE LA

HUETE
19-22
SEPTIEMBRE
2024

Farmacia

Ldo.

Juan Pablo Carrasco Onate

C/ Mamerto Alique 10, 16500 HUETE (Cuenca)

Telf. 969 371 332

Saluda del Alcade

Queridos optenses:

Después de un animado verano con los pueblos del municipio llenos de ilusión y ganas de disfrutar del momento, llega el mes de septiembre y con él la celebración de las Fiestas en honor a Nuestra Señora de la Merced, y todo el conjunto de actividades alrededor de esta tradicional celebración cristiana que compartimos con familiares y amigos en Huete.

La población unida se volcará en las diferentes actividades y festejos, motivación a seguir organizando unas fiestas que unen a toda la ciudad sin distinción, y que sirven para despedir el verano y comenzar con una nueva etapa, más tranquila y monótona quizá, como es el otoño e invierno.
Un mes de septiembre tan frenético en Huete no sería posible sin el trabajo desinteresado de las personas que conforman la Comisión de Festejos, estamos siempre agradecidos de tan buen trabajo.

Asimismo, quiero agradecer a la pregonera, Luisa Guijarro, que haya aceptado el reto de transmitirnos sus vivencias, sentimientos y religiosidad sincera a la Virgen de la Merced, abriendo así las fiestas el jueves 19 de septiembre.
Y no me olvido de todas las personas, asociaciones y peñas que hacen posible que las fiestas tengan el esplendor y volumen de actividades que tienen, al grupo organizador de la suelta de reses, a los voluntarios de Protección Civil, y al personal del Ayuntamiento que colaboran en el buen desarrollo de los actos.

Tened por seguro que este Equipo de Gobierno trabaja incansablemente por el bienestar de los optenses, por una mayor cercanía y celeridad en la resolución de los problemas y atención a todos sin distinción, así como en la consecución de proyectos importantes para Huete. En diferentes líneas de actuación seguimos avanzando y esperamos que en próximos meses podamos ver mejorados y conseguidos algunos de esos objetivos, gracias al empuje de mis compañeros concejales Evelio, Alejandra, María Ángeles y Fran, que son el verdadero motor de la embarcación municipal.

La identidad de una ciudad la conforman muchos factores, su patrimonio, su entorno, su historia pero también sus fiestas y tradiciones, es lo que nos hace sentirnos orgullosos de pertenecer a nuestro municipio, y que sirve de motivación para defenderlo, trabajar por él, y querer que camine hacia el futuro con mayor prosperidad, desarrollo y porvenir.

Por eso siempre estaremos del lado de la unión entre optenses, de la convivencia cívica, del optimismo y de la paz colectiva, depende de nosotros y de todos los ciudadanos, necesitamos hoy más que nunca una sociedad de responsabilidad compartida.

Os deseo que paséis unas felices fiestas, y que sean unos días de disfrute compartido en nuestro municipio de Huete.

¡VIVA LA VIRGEN DE LA MERCED!
¡VIVA HUETE!

Francisco Javier Doménech Martínez

Saluda del Presidente de la Diputación

Queridos y queridas optenses,

Es todo un honor dirigirme a vosotros para compartir una celebración única como la feria y fiestas en honor a la Virgen de la Merced. Días en los que las calles del pueblo se llenan de color, música, alegría y una energía radiante para festejar estas fechas tan esperadas por todos y todas.

El 24 de septiembre ya está a la vuelta de la esquina y Huete se prepara para vivir estos días únicos. Por fin ha llegado el tiempo de reunirse y disfrutar juntos de estas fiestas, donde todo será mucho más mágico, lleno de sentimientos, de bailes, de risas, de recuerdos y de felicidad.

Ver a todos compartiendo días como el del galopeo, las actividades deportivas y culturales o la verbena, creando momentos inolvidables, es un recordatorio de la importancia de nuestras raíces y del valor de mantener vivas nuestras tradiciones. Especialmente con estos festejos que aúnan los sentimientos y la pasión de todo el pueblo.

Quiero aprovechar esta ocasión para agradecer a todos aquellos que hacen posible estas fiestas. Al Ayuntamiento, a la comisión de fiestas, a los voluntarios, a los trabajadores municipales, a los vecinos, colaboradores, y a todos los que, con su esfuerzo y dedicación, contribuyen a que cada año disfrutéis de estas fiestas.

Os animo a participar en cada actividad, a disfrutar de cada momento y, sobre todo, a seguir perpetuando nuestras queridas tradiciones. Que estas fiestas en honor a la Virgen de la Merced nos llenen de alegría, esperanza y energía para afrontar el futuro con ilusión.

Álvaro Martínez Chana,
Presidente de la Excma. Diputación de Cuenca

Saluda de la Cofradía de Nuestra Señora Santísima Virgen María de las Mercedes

De nuevo este año entramos en nuestras esperadas fiestas de la Virgen de la Merced. Entramos en la fiesta con nuestra familia, con nuestros amigos, con todos nuestros vecinos. Elevemos esta celebración con la veneración a la Virgen en todos sus actos y sintamos el orgullo de ver a nuestra Madre procesionando por las calles de Huete. Desde aquí hacemos un llamamiento especial a las mujeres mayores, jóvenes y niñas para que durante la procesión y misa acompañen a nuestra Madre vestidas con mantilla española, una bonita manera de ensalzarla como Reina del Cielo y de Huete.

Como sabéis, cada día la novena se dedica a algún propósito especial. Queremos pediros a las peñas que nos llenéis de color la Iglesia ese día, que acompañemos en su sufrimiento en el día a los enfermos y en su dolor de despedida a los familiares de difuntos, y que durante todos los días recemos a nuestra Madre por nuestras intenciones.

Seamos trasmisores de la Fe a todos nuestros vecinos.

Desde la Hermandad agradecemos el trabajo que D. Juan Antonio ha hecho durante el tiempo que ha estado con nosotros. Año tras año ha buscado engrandecer todas las celebraciones y siempre ha colaborado en todas las iniciativas que hemos tenido. Ha sido un placer y le deseamos lo mejor en su nueva etapa. Asimismo queremos ponernos a disposición del nuevo párroco D. Alberto y darle la bienvenida mas calurosa a nuestro pueblo.

Este año El Niño estrena una corona de fiesta y queremos agradecer la instalación a Pablo Carlavilla. Esperamos que os guste tanto como a nosotras.

Acordaos que la Virgen nos espera para acompañarla desde el miércoles 11 con la primera novena hasta el sábado 21 que sale en procesión y siempre está protegiéndonos desde su altar en La Merced.

Que la Virgen de la Merced nos proteja y bendiga a todos.

¡Viva Nuestra Madre!

Viernes 20 de Septiembre a las 9:00 h. Venta de Claveles en beneficio de la Cofradía de Nuestra Señora Santísima Virgen de las Mercedes. Lugar: Calle Mayor.

Saluda del Párroco

LA VIRGEN DE LA MERCED:
UN FARO DE ESPERANZA EN NUESTRAS FIESTAS

Queridos vecinos y visitantes, es con gran alegría que les doy la bienvenida a nuestras fiestas en honor a la Virgen de la Merced. Este tiempo de celebración no es solo una tradición, sino una oportunidad para renovar nuestra fe y fortalecer los lazos de nuestra comunidad.

En el corazón de nuestra celebración se encuentra la figura de la Virgen de la Merced, cuya historia nos inspira y guía. Su intercesión ha sido un faro de esperanza para los cautivos y oprimidos a lo largo de los siglos. Desde su aparición a San Pedro Nolasco en 1218, la devoción a Nuestra Señora de la Merced ha sido un testimonio vivo del amor liberador de Dios.

La Orden de la Merced, fundada bajo su advocación, se dedicó a la redención de cautivos, arriesgando sus propias vidas por la libertad de otros. Este espíritu de sacrificio y entrega nos recuerda el llamado de Cristo a amar a nuestro prójimo como a nosotros mismos. En nuestras fiestas, honramos este legado y nos preguntamos: ¿Cómo podemos ser instrumentos de liberación en nuestro mundo actual?

Nuestras fiestas en honor a la Virgen de la Merced son mucho más que eventos en un calendario. Son un tiempo sagrado donde la fe se entrelaza con la alegría, fortaleciendo el tejido de nuestra comunidad. Cada acto, desde la solemne procesión hasta las animadas verbenas, es una oportunidad para experimentar la presencia de Dios entre nosotros.

En estos días, las calles se llenan de color y música, reflejando la diversidad y riqueza de nuestra cultura. Pero más allá de la festividad externa, estas celebraciones nos invitan a una renovación interior. Al participar en las eucaristías, novenas y actos de caridad, abrimos nuestros corazones a la gracia transformadora de María.

En un mundo a menudo marcado por la división, nuestras fiestas son un testimonio poderoso de cómo la fe puede unir corazones. Cada gesto de bienvenida, cada sonrisa compartida, cada acto de generosidad es un reflejo del amor que María nos enseña. Aprovechemos estos días para tender puentes, sanar heridas y construir una comunidad más fuerte y compasiva.

Al concluir estas reflexiones, los invito a vivir nuestras fiestas con un espíritu renovado. Que cada momento de celebración sea también un momento de encuentro con Dios y con nuestros hermanos. La Virgen de la Merced nos recuerda que somos llamados a ser instrumentos de liberación y amor en nuestro mundo.

Que estas fiestas no sean solo un paréntesis en nuestra rutina, sino el inicio de una vida más comprometida con los valores del Evangelio. Bajo el manto protector de María, renovemos nuestro compromiso de construir una comunidad de fe, esperanza y caridad. Que la alegría de estos días se extienda más allá de las celebraciones, transformando nuestras vidas y las de quienes nos rodean.

Alberto Paños

MATIO
ADRIANA
PEÑA

Saluda del Vicario Parroquial

Queridos optenses:

¡Qué alegría poder disfrutar otro año más de las fiestas de la Virgen de la Merced! Seguramente, muchos tenemos ilusión, ganas de que lleguen. Pero bien es cierto que, en el día a día de nuestras vidas, no sólo llevamos alegrías, sino también tristezas. Todos tenemos motivos por los que dar gracias a Dios, aunque hay cosas que nos pueden causar desesperanza.

Sea como sea, en unos días, no nos vamos a juntar por juntarnos, ni por pasar el rato; no son unas fiestas más. Lo creas o no, es tu Madre del Cielo la que te convoca otro año más. Ella es la que dio a luz a la Vida, la Alegría, la Esperanza. En una de sus apariciones, la Virgen María pronunció estas palabras: "¿Acaso no estoy yo aquí, que soy tu Madre?"

Cuando te falten las fuerzas para caminar, cuando te falten las ganas de vivir, cuando la contradicción o el sinsentido te puedan, cuando el Mal te a aceche, mira a la Merced, invoca a María,

Ella es tu Mamá del Cielo, y te va a cuidar. Hará que te encuentres con Jesucristo.

Desde ya, rezo para que disfrutéis de las fiestas, améis a la Virgen y redescubráis el sentido de estas fiestas y de la vida: su Hijo Jesús.

¡Viva Nuestra Madre!

Te quiere, y aquí está para lo que necesites, tu sacerdote, Fran.

Francisco Miguel Martínez Ruiz

Palabras de despedida por estos 12 años de Párroco.

Queridos Optenses:

Hay una palabra que es común para todos, de mí hacia vosotros y de vosotros hacia mí. Esa palabra es GRACIAS.

Empiezo dando las gracias al Ayuntamiento y Comisión de fiestas por ofrecerme el libro de las fiestas de la Merced para despedirme nuevamente de vosotros. Gracias a todo el pueblo en general.

Llegué a Huete un 2 de septiembre de 2012 y me marcho un 31 de agosto de 2024. Doce años de mi vida entre todos vosotros. Compartiendo alegrías y tristezas. 4380 días con sus bisiestos. En estos 12 años me habéis dado vuestra confianza, vuestro apoyo, vuestro cariño a la vez que me habéis enseñado a vivir vuestras costumbres, vuestras tradiciones, vuestras fiestas, que también hago mías.

Las despedidas por lo general, son tristes y dolorosas. A todos nos hacen sufrir porque sentimos una separación un desprendimiento de lo vivido y trabajado juntos en estos 12 años. Pero una parte de nuestro ser, tanto mío como de mis padres y familia, se queda aquí en esta tierra de Huete lleno de recuerdos, de las alegrías y hermosos momentos que hemos compartimos juntos, y tal vez también de dolor y de lágrimas.

Porque la vida no es un camino de rosas donde todo es suave y de buen olor, para llegar a la flor hay que pasar por las espinas, y estas cuando se clavan causan dolor. En la vida hay sonrisas y lágrimas. Santa Teresa, nos cuenta en el libro de su "Vida", que el día en que dejó a su padre y la casa paterna para irse al convento, sintió que se le descoyuntaban los huesos, y el alma se le partía en dos. El mismo Jesús, al hacerse hombre, quiso compartir con nosotros los mismos sentimientos, experiencias y flaquezas de nuestra condición humana. También Él gozó de la dulzura de la amistad, del consuelo del amor y del afecto de los amigos. También Él sintió el desgarrón de su corazón cuando tuvo que despedirse de su Madre, y experimentó el mismo dolor y pesar, al despedirse de sus discípulos, sus amigos íntimos antes de su pasión.

¿Qué sintieron cuando estábamos en la Eucaristía de despedida, como la última cena, cuando reunidos todo el pueblo y los amigos, dijisteis adiós a la persona que ha sido vuestro párroco, vuestro amigo, vuestro confesor durante 12 años en Huete?

El insigne poeta Juan Ramón Jiménez nos ofrece en este poema:

"Y yo me iré. Y se quedarán los pájaros cantando, y se quedará mi huerto con su verde árbol y su pozo blanco. Todas las tardes el cielo será azul y plácido, y tocarán como esta tarde están tocando, las campanas del campanario. Se morirán aquellos que me amaron, y el pueblo se hará nuevo cada año, y en el rincón aquel de mi huerto florido y encalado, mi espíritu errará nostálgico . . . Y yo me iré y estaré sin árbol verde, sin pozo blanco, sin cielo azul y plácido . . . . . Y se quedarán los pájaros cantando . . ."

Tal vez nos suene este poema muy nostálgico. Pero también esto es una despedida, al menos hoy está compuesta por estos ingredientes.

Espero que me recordéis como he sido y como soy, no me he disfrazado en ningún momento, quiero decir con esto que no he sido persona de doble cara, que siempre me he mostrado a todos por igual. Espero no dejar de estar presente en el corazón de aquellos que habéis sido durante 12 años mis feligreses, mis amigos, mis compañeros.

Se que en Huete siempre tendré las puertas abiertas, y lugar para mitigar mis penas si fuese necesario. La Virgen de las Mercedes, Jesús Nazareno, San Juan y Santa Quiteria, sin dejar a santas Justa y Rufina seguro que ellos me acompañarán en mi nuevo destino en Las Pedroñeras. Ellos me acompañarán en mi quehacer diario. En Las Pedroñeras tenéis un amigo, un cura, que no os olvidará, y se que todos vosotros con el corazón me decís que aquí nos tienes para siempre. GRACIAS.

Juan Antonio González Caballero

Saluda de la Pregonera

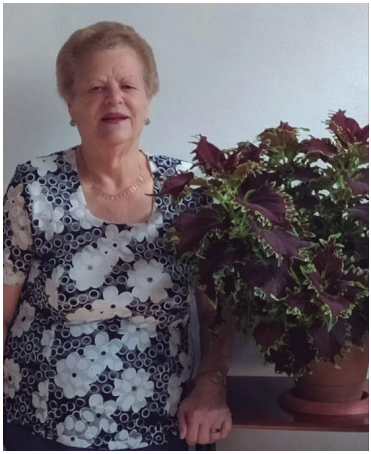

Queridos y estimados vecinos y vecinas de Huete. Tengo el honor de presentarme ante vosotros como la pregonera de este año 2024 para las fiestas de nuestra Patrona la Virgen de la Merced.

En primer lugar, quiero agradecer a la comisión de festejos y a la corporación municipal, encabezada por nuestro alcalde, que me haya propuesto y elegido como pregonera de nuestras fiestas, así como su confianza depositada para que sea yo quien se dirija a vosotros en el primer acto de otros tantos que vamos a celebrar en este año 2024, y reconocer desde aquí todo el trabajo y esfuerzo que realizan para que cada año tengamos la mejor de las fiestas posibles.

Quiero ahora dirigirme desde estas líneas a todos: niños, jóvenes y mayores, así como a todas las Peñas, para animaros a disfrutar en paz y armonía, y participar con un especial respeto y devoción en todos aquellos actos en los que nuestra querida Madre y Virgen de la Merced es protagonista esencial y especial, como son la ofrenda de flores, la procesión y la Santa Misa en su honor.

No queda mucho más que deciros en este momento, nada más que convocaros a todos para el día del pregón y celebrar el inicio de Nuestras Fiestas en Honor a la Virgen de la Merced, esperando no defraudaros ante el reto que para mí supone el privilegio de ser la pregonera de este año.

¡Viva la Virgen de las Mercedes!
¡Viva Nuestro Pueblo!
¡Viva Huete!

Luisa Guijarro Martínez

Saluda de la Comisión

de Festejos

Otro año más, con la llegada del mes de septiembre los optenses nos disponemos a celebrar nuestras fiestas patronales en honor a nuestra Madre la Virgen de la Mercedes.

Tengo la suerte y el honor de de volver a dirigirme a todos vosotros de nuevo para desearos en mi nombre, en el de la Corporación Municipal y en el de la Comisión de fiestas, que paséis unos días llenos de alegría y diversión, disfrutando de los buenos momentos que nos traen las fiestas, de los reencuentros con familiares y amigos y viviendo plenamente cada instante de estos días que solo llegan una vez al año.

Desde la organización hemos tratado de elaborar un programa de actos variado, con diversas actividades para todas las edades donde poder disfrutar y compartir momentos de alegría y diversión.

Permitidme que aprovecho estas líneas para expresar mis más sincero agradecimiento a todos los vecinos, asociaciones y trabajadores del Ayuntamiento que con su trabajo, esfuerzo y colaboración han hecho que esto sea posible, con la esperanza de que sepáis disculpar aquellos fallos que pudieran surgir, sabiendo que todos hemos puesto lo mejor para su correcto desarrollo.

¡Viva la Virgen de las Mercedes!
¡Viva Huete!

Alejandra Palomar Palomar
Concejal de Festejos del Ayuntamiento de Huete

Nota de Agradecimiento

Queremos expresar nuestro más sincero agradecimiento a todas las empresas, asociaciones, vecinos y trabajadores del Ayuntamiento, que con su generosa contribución hacen posible la celebración de estos días festivos.

Su apoyo y compromiso son fundamentales para llevar a cabo las actividades que con tanta ilusión han sido preparadas.

GRACIAS, por creer en nuestro pueblo y hacer realidad estas fiestas.

Ayuntamiento de Huete

COMISIÓN OPTENSE VIRGEN DE LA MERCED

• 21 Y 22 DE SEPTIEMBRE
FERIA DE ARTESANIA
de Huete
VIDRIO, CUERO, CERÁMICA, ORGONITAS, MADERA, JOYERÍA Y MUCHO MÁS
SABADO 11.30 A 21.30
DOMINGO 11.30 A 20.30
¡Te esperamos!
Convento de Jesús y María
turismohuete
Pza. del Cristo
DIPUTACIÓN PROVINCIAL DE CUENCA

Saluda de la Peña Mayor

"Panoramix"

Amigos optenses y peñistas:

Este año nos han dado la oportunidad de ser la Peña Mayor de las fiestas en Honor a la Virgen de las Mercedes. Para nosotros es un orgullo aceptar el cargo y agradecemos desde estas líneas al Ayuntamiento de Huete y comisión de festejos por elegirnos.

Nuestra Peña Panoramix nació hace 30 fiestas, que se dice pronto. Éramos un grupo de amigos adolescentes que decidimos embarcarnos en esta aventura, disfrutando año a año de la amistad, unión, compañerismo y colorido que las peñas dan a estas fiestas . . .

. . . Y aquí seguimos, 30 años después compartiendo recuerdos y vivencias de todos estos años y viendo crecer a nuestros hijos inculcándoles los mismos valores que nosotros hemos aprendido, sin olvidarnos de Nuestra Madre Protectora la Virgen de las Mercedes.

Para despedirnos, animaros a participar en todos los actos y desearos felices fiestas.

¡Viva la Virgen de las Mercedes!
¡Viva la Peña Panoramix! ¡Viva Huete!

Actos Religiosos

Día 11. 19:30 Rezo del Santo Rosario y Novena. 20:00 Santa Misa. Ofrenda de la vela a la Virgen de las Mercedes.

Día 12. 19:30 Rezo del Santo Rosario y Novena. 20:00 h Santa Misa. Este día ofrecemos la Misa por todos los enfermos de la Parroquia, administrando el Sacramento de la Unción de Enfermos.

Día 13. 19:30 Rezo del Santo Rosario y Novena. 20:00 h Santa Misa. Este día ofrecemos la Misa por todas las Peñas que participan en las Fiestas. De manera especial a la Peña Mayor.

Día 14. 19:30 Rezo del Santo Rosario y Novena. 20:00 h Santa Misa. Este día ofrecemos la Misa por todos los Jóvenes de Huete. Invitamos a todos los jóvenes y adolescentes.

Día 15. 11:30 Rezo del Santo Rosario y Novena. 12:00 en la Santa Misa de este domingo ofreceremos a la Virgen de las Mercedes los niños bautizados este año y se les impondrá la medalla de la Virgen. Invitamos también a participar este día del novenario a las Catequistas junto a todos los niños que el curso pasado asistieron a la Catequesis, sin olvidar a los que han recibido la Primera Comunión y los que se han Confirmado.

Día 16. 19:30 Rezo del Santo Rosario y Novena. 20:00 h Santa Misa. Este día ofrecemos la Misa por el eterno descanso de las almas de todos los difuntos y difuntos cofrades que han fallecido a lo largo del año, desde la pasada Fiesta de la Merced hasta la presente. Invitamos a todas las familias de los fallecidos.

Día 17. 19:30 Rezo del Santo Rosario y Novena. 20:00 h Santa Misa. Este día ofrecemos la Misa por las familias. Invitamos a acudir en familia este día.

Día 18. 19:30 Rezo del Santo Rosario y Novena. 20:00 h Santa Misa. Este día ofrecemos la Misa por todas las Hermandades de Huete. Invitamos a todos los Hermanos Cofrades

Día 19. 19:30 Rezo del Santo Rosario y Novena. 20:00 h Santa Misa. Este día ofrecemos la Misa por las Vocaciones.

Día 20. 18:30 Rezo del Santo Rosario. 19:00 h Santa Misa. 20:00 h Ofrenda florar a la Virgen de las Mercedes.

Día 21. 11:30 Procesión de Nuestra Señora de la Merced, por el recorrido tradicional. Seguidamente de la Procesión, Santa Misa en la Parroquia de San Esteban Protomartir.

Día 22. 12:00. Misa de Acción de Gracias.

ASOCIACION CULTURAL
CIUDAD DE HUETE

Puertas Abiertas, Ciclo de Conciertos, Publicaciones, Conferencias, Viajes Culturales, Difusión del Patrimonio Cultural

FUNDACIÓN HUETE FUTURO

Comprometidos con nuestro Patrimonio Cultural

Sábado 7 de septiembre

16:00 h. **Juego de Mus y Pocha**
Organiza: Comisión de fiestas
Lugar: Polideportivo Municipal

18:00 h. **Pintacaras**
Organiza: Comisión de fiestas
Lugar: Polideportivo Municipal

16:00 h. **Espectáculo Musical "ALICIA"**
Organiza: Comisión de fiestas
Lugar: Parque de la Chopera

Domingo 8 de septiembre

10:00 h. **Juegos Populares para todos los públicos**
Organiza: Comisión de fiestas
Lugar: Polideportivo Municipal

11:00 h. **Parque Infantil. Castillos hinchables**
Organiza: Comisión de fiestas
Lugar: Polideportivo Municipal

Miércoles 11 de septiembre

11:00 h. **Campeonato de MUS**
Organiza: Centro de Mayores
Colabora: Comisión de fiestas
Lugar: Centro de Mayores

MILAGRO EN EL CONVENTO
DE
SANTA MARÍA JUANA
Sábado 14 de Septiembre a las 21:00h
Domingo 15 de Septiembre a las 20:00h
Salón de actos
del
Ayuntamiento de Huete
Grupo de teatro
Kimera
Dirección:
Mayte Martínez

Jesus Arenas
presenta
CAMPECHANO
Humor Emérito
HUETE
Albacete
Sábado
14 septiembre
22:00 horas
Plaza de Toros
"Vieja"
Entrada gratuita

14
SEPTIEMBRE
DJ DAROCA
LUGAR: PLAZA DE TOROS VIEJA
HORA: 00:00H

Jueves 12 de septiembre

11:00 h. **Campeonato de BRISCA**
Organiza: Centro de Mayores
Colabora: Comisión de fiestas
Lugar: Centro de Mayores

Viernes 13 de septiembre

11:00 h. **Campeonato de DOMINÓ**
Organiza: Centro de Mayores
Colabora: Comisión de fiestas
Lugar: Centro de Mayores

Sábado 14 de septiembre

17:00 h. **Campeonato de BILLA**
Organiza: Centro de Mayores
Colabora: Comisión de fiestas
Lugar: Polideportivo Municipal

21:00 h. **TEATRO. Grupo Kimera: "Milagro en el Convento de Santa María Juana"**
Lugar: Salón de Actos del Ayuntamiento

22:00 h. **HUMORISTA. Jesús Arenas**
Lugar: Plaza del Mercado

22:00 h. **Vela a la Virgen de los Desamparados con su tradicional hoguera**
Lugar: Ermita de la Chopera

00:00 h. **DJ Manolo Daroca.**
Lugar: Plaza del Mercado

Domingo 15 de septiembre

12:00 h. **AJEDREZ INTERGENERACIONAL**
Organiza: Centro de Mayores
Colabora: Comisión de fiestas
Lugar: Centro de Mayores

12:00 h. **Campeonato de BILLAR**
Organiza: Centro de Mayores
Colabora: Comisión de fiestas
Lugar: Centro de Mayores

13:00 h. **Fray Alberto Arquitecto** (autor de la iglesia de Santo Domingo de Huete)
Por Jose Luis García Martínez y Jose Miguel Muñoz Jiménez
Organiza: Comisión de Fiestas
Lugar: Salón de Plenos del Ayuntamiento

20:00 h. **TEATRO. Grupo Kimera: "Milagro en el Convento de Santa María Juana"**
Lugar: Salón de Actos del Ayuntamiento

Lunes 16 de septiembre

18:00 h. **Competiciones deportivas Infantiles**

Organiza: Ayuntamiento de Huete y Comisión de fiestas
Lugar: Polideportivo Municipal "La Chopera"
NOTA: Será obligatorio el uso de calzado deportivo para la competición

20:30 h. **Orígen e Implantación de las Órdenes Religiosas en Huete y culto a la Virgen de la Merced**

Conferencia de María José López Rubio
Organiza: Ayuntamiento de Huete y Comsión de fiestas
Lugar: Salón de Actos del Ayuntamiento

Martes 17 de septiembre

16:00 h. **Torneo Pelota Mano infantil**

Organiza: Federación de Asociaciones Gitanas de Castilla la Mancha
Colabora: Comisión de fiestas y Ayuntamiento de Huete
Lugar: Pista Municipal de Frontenis

18:30 h. **Ruta de curiosidades de Huete**

Gabriela Mora Mochales
Organiza: Ayuntamiento de Huete y Comsión de fiestas
Salida: Puerta del Ayuntamiento de Huete

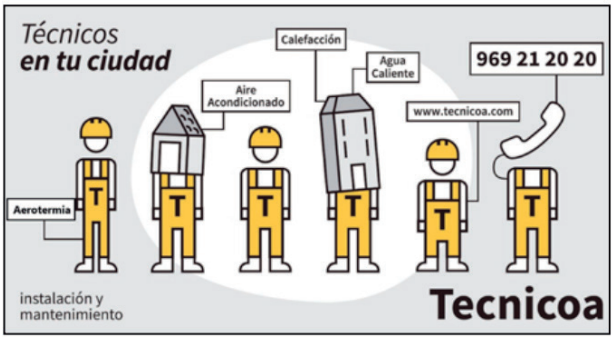

Miércoles 18 de septiembre

16:00 h. **Torneo Pelota Mano senior**

Lugar: Pista Municipal de Frontenis

18:00 h. **Espectáculo Infantil LA MAGIA DEL RUBIO**

Organiza: Ayuntamiento de Huete y Comsión de fiestas

Lugar: Salón de actos del Ayuntamiento de Huete

Jueves 19 de septiembre

20:30 h. **Entrega de trofeos de las competiciones del Centro de Mayores**
Lugar: Plaza de Toros Vieja

21:00 h. **Pregón de las fiestas a cargo de Luisa Guijarro Martínez**
Lugar: Plaza de Toros Vieja
A continuación ***actuación musical: Momart***

00:00 h. **DJ Tyson**
Lugar: Plaza de Toros Vieja

Viernes 20 de septiembre

20:00 h. **Ofrenda Floral**

00:00 h. **Chupinazo**
A cargo de la Peña Mayor Panoramix
Organiza: Ayuntamiento de Huete y Comisión de Fiestas
Lugar: Plaza Fray Ambrosio Montesinos (Plaza del Pilón)
A continuación ***Gran Desfile de Peñas*** acompañados por la ***charanga "Mojito Tropical"***

01:30 h. **Verbena THE 8 Y 1/2 BAND**
NOTA: En el descanso tendrá lugar el ***BINGO*** organizado por la Comisión de Fiestas

Sábado 21 de septiembre

11:15 h. **Pasacalles y Recogida de Autoridades con la Banda de Música de Huete**

11:30 h. **Procesión de Nuestra Señora la Virgen de la Merced** por las calles de Huete

11:30 h. **Apertura XXIV Feria de Artesanía**
Lugar: Monasterio de Jesús y María ("El Cristo")

12:30 h. **Santa Misa**
Lugar: Parroquia de San Esteban Protomártir

17:00 h. **Suelta de Reses**
Ver programa a parte

20:00 h. **Inauguración Feria de Artesanía**
A continuación inauguración de la ***II Exposición "El colorido de la Merced"*** y seguidamente ***actuación musical Romancel Folk***

21:30 h. **Cierre Feria de Artesanía**

22:00 h. **Variedades: Aires de Flamenco y Copla**
Lugar: Plaza de Toros Vieja

01:00 h. **Verbena TETRIX**
NOTA: En el descanso tendrá lugar el ***BINGO*** organizado por la Comisión de Fiestas

05:30 h. **MATINÉE con DJ Tyson**

Guantes Industriales
García

FABRICACIÓN - IMPORTACIÓN DE ELEMENTOS DE PROTECCIÓN INDUSTRIAL

San Esteban, 1 - Tfno. y Fax: (34) 969 37 11 57
Móvil: 619 10 61 60
16500 **HUETE** (Cuenca) España

TRANSHUETE, S.L.

Juan Carlos Garcia Gomez

Trasnportes nacionales, internacionales y ADR

San Esteban, 1
16500 - **HUETE** (Cuenca)
Movil 655 86 26 73 / 619 66 16 50

Domingo 22 de septiembre

10:00 h. **Juegos Populares: "EL CHITO" y "LA BILLA"**
Organiza: Asociación "El Palón"
Colabora: Ayuntamiento de Huete
Lugar: Polideportivo Municipal "La Chopera"

11:30 h. **Apertura XXIV Feria de Artesanía**
Lugar: Monasterio de Jesús y María ("El Cristo")

12:00 h. **Bueyada Infantil**
Lugar: Plazuela de San Juan
Ver cartel a parte

12:00 h. **Santa Misa**

15:00 h. **Tradicional comida de Peñas**
Lugar: Parque Municipal "La Chopera"
Ver cartel a parte

17:00 h. **Humor Amarillo**
Lugar: Polideportivo Municipal "La Chopera"
Ver cartel a parte

20:00 h. **Actuación Musical Folclore Rumano. Doruri Romanesti**
Lugar: Monasterio de Jesús y María ("El Cristo")

22:00 h. **Clausura XXIV Feria de Artesanía**
Lugar: Monasterio de Jesús y María ("El Cristo")

Supermercados
charter
La franquicia de consum
Recién Horneado
charter
SUPERMERCADO CHARTER
C/ GUARDIA CIVIL 6, 16500 HUETE
TLFNO: 969 140 357

Domingo 20 de OCTUBRE

Marcha Solidaria

"UN PASEO POR LA VIDA"

Organiza: Asociación Oncológica Optense
Colabora: Ayuntamiento de Huete entre otras muchas entidades
Lugar: Parque Municipal "La Chopera"
Hora: 12:00 horas

Taller y Grúas Guijarro S.L

Crta. CM 310, Km. 103. Huete (Cuenca). C.P. 16500

Tl. 969.37.12.12 – 617.56.86.03 / 661.36.44.63.

Correo Electrónico: hguijarro@gmail.com

tallerrafaguijarro@gmail.com

BAZAR ORIENTE

CALLE JUAN CARLOS I
HUETE (CUENCA)
TFNO: 969371481

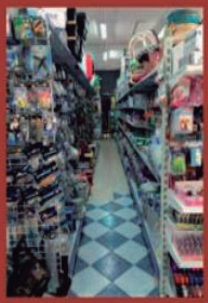

Podríamos haberte traído los
gigantes y cabezudos de las fiestas,
pero de nuestros pueblos preferimos
traerte una banca humana y cercana
GIGANTES
EN VALORES
DESCUBRE LA HISTORIA COMPLETA:
EUROCAJA
RURAL
La banca que tú quieres
Huete
C. Fray Ambrosio Montesino, 2
969 37 11 10

ILUNION TextilCare

Hortegasimon

Avda. Juan Carlos I, 49
969 32 12 00 – 678 64 51 55
Calle Don Quijote de la Mancha, 5
Tarancón

Recicla
Hasta 46.89 €* por

su batería usada

CASE IH AGRICULTURE

CERTIFIED DEALER AFS

AFS

Sistemas de guiado y GPS
Concesionario certificado

AGUIRRE
Sembradoras, Abonadoras
Equipos Herbicidas,
Pulverizadores

Adama
Herbicidas
Fitosanitarios

HARDI
Equipos de
tratamiento,
Atomizadores,
Nebulizadores,
Pulverizadores

VARTA
BY JOHNSON CONTROLS
Baterias

facebook
HnosOrtegaSimon

g+
+ortegasimon

twitter FOLLOW US
@ortegasimon

Distribuidores de: LaMusa, Sola, Remolques Cámara, Solano Horizonte, J.J. Broch, Baterias Varta, Firestone, Campanola, El León, Tenias, Stoll, Zuidberg, Agarín, Alpina, Bombas Itur, Campeon, Enganches Celma, Escudero, Estupiña, La Piña, Pulverizadores Fede, Saher, Halcón, Gascón, Ilemo Hardi, Industrias David, Martorell, Monosen, Niubo, Olipes, Sinfines Sial y Clegasa, Petronas, Rodillos Toribio, Garland, Herramienta King Tony.

RESTAURANTE
EL ARCOIRIS
de Jero

Menú del Día / Comidas para llevar
Por encargo: Paellas, Asado, Caldereta, etc

C/ Rey Juan Carlos I, 4
16500 Huete, Cuenca

INFORMACIÓN Y RESERVAS
TEL. y Whatsapp: 697 19 72 01

EN LAS MEJORES MANOS
Rafa
taller de flores

rafatallerdeflores.es · 687736842 · info@rafatallerdeflores.es

GRUPO RÍO MAYOR

OPTA
Fábrica de Quesos

PRODUCTOS DE NUESTRA TIERRA

LACTO GANADERA RÍO MAYOR S.L.

Ctra. Carrascosa a Sacedón, km. 11
16500 Huete (Cuenca)
Tfno: 969 37 11 38 – 969 37 10 41

tienda online: www.quesoshuete.com
e-mail: tienda@quesoshuete.com

QUESOS LA ERMITA Y RÍO MAYOR
S.A.T. Río Mayor

Ctra. Huete a Cuenca, km. 13
16540 Caracenilla (Cuenca)
Tfno: 969 27 26 49

tienda online: www.quesoslaermitadecaracenilla.com
e-mail: tienda@quesoslaermitadecaracenilla.com

ALCAFER, S.L.
FERTILIZANTES

FERTILIZANTES A MEDIDA

Tfno.: 969 372 104

Grupo Cooperativo ALCAMANCHA

Taller Agroindustrial, S.L.

AGROINDUSTRIAL

Reparación de maquinaria agrícola,
cerrajería y estructuras metálicas

José Manuel Sánchez

Tfno. Móvil
679 929 185

Ctra. Comarcal 310, Km. 102
HUETE (Cuenca)
Telf./Fax: 969 37 11 31

PAGO CALZADILLA

Denominación de Origen

www.pagocalzadilla.com
Carretera Huete a Cuenca km 3,3 16500 Huete, Cuenca

Aluminios Tarancón, s.l.

CARPINTERÍA DE ALUMINIO Y PVC

•Sistemas de carpinterías de aluminio con rotura puente térmico y de PVC
•Puertas residenciales
•Mamparas de baño
•PRESUPUESTOS SIN COMPROMISO•

C/ Sotanillo, 18
16400 **TARANCÓN** (Cuenca)

Tfno: 969 325 564
Móvil: 646 107 519/685 705 595
aluminiostarancon@hotmail.com

jake
limpieza
jardinería
control
de plagas

Casa Rural Daroca
Discoteca
Recreativos
Capacidad hasta 40 personas: Reuniones familiares, amigos, cumpleaños,celebraciones, despedidas de soltero, comuniones, bodas, etc...
HUETE (CUENCA)
Reservas 654366899
www.casaruraldaroca.com

Casa Rural Borbotón
Discoteca
Recreativos
Capacidad hasta 40 personas: Reuniones familiares, amigos, cumpleaños,celebraciones, despedidas de soltero, comuniones, bodas, etc...
HUETE (CUENCA)
Reservas654366899
www.casaruralborboton.com

CONSLOPA, S.L.

PREFABRICADOS DE HORMIGÓN PARA CEMENTERIOS

CONSTRUCCIONES Y MATERIALES

DISTRIBUIDOR DE PIENSOS INALSA

Obra civil para
su terminación

c/San Esteban, 18
16500 HUETE (Cuenca)
Pedidos y consultas: 617 74 90 87
Oficina: 679 09 90 80
Particular: 969 37 13 01
conslopa@hotmail.com

COMESTIBLES

Fátima

- SERVICIO A DOMICILIO -

Alimentación, panadería,
congelados, bebidas frías,
frutos secos, frutería.

C/ Mayor Nº30 - Huete (Cuenca)
fatimayalberto@hotmail.com
655267729

600 043 367 (CARLOS)
644 295 968 (ALEJANDRO)
@CHARANGAMOJITOTROPICAL

promic group

ALIMENTACION ANIMAL:

- LECHES MATERNIZADAS
- LECHES EN POLVO
- PIENSOS 1as EDADES
- HARINA DE GALLETA

PROMIC SA
Tfno: 938 502 727 - fax: 938 502 342
Ctra. C-17 z Km 75,50
08508 Les Masies de Voltregà
(Barcelona) España

AMBIPROMIC PORTUGAL LDA
Tfno. y fax: (351) 234 580 584
Rua Vista Alegre, Lote 7
2850 - 184 - Albergaria-a-Velha
(Aveiro) Portugal

SUEROS Y DERIVADOS SL
Tfno: 969 371 015 - fax: 969 371 045
Ctra. Carrascosa, Km 10
16500 Huete (Cuenca) España

APEVAL
Le Moulin Moril
38120 - La Tardiere (La Roche Sur Yon)
Francia

Materiales de construcción
Trabajos de cementerio
Nuevo servicio de Ferreteria

MAPEGO

Estamos en el Paseo de la Estación s/n - Huete - Cuenca

Globalcaja
En Globalcaja tenemos casi la mitad de nuestras oficinas en poblaciones de menos de 1.000 habitantes para garantizar la inclusión financiera en nuestros pueblos.

Grupo SAPAL

TELÉFONO: 686 04 54 68

WWW.GRUPOSAPAL.COM

Dirección

Calle de la Guardia Civil, nº2,
16500 Huete-Cuenca
(Enfrente del lavadero de coches)

FERTILIZANTES • HERBICIDAS • SEMILLAS • REPUESTOS • RETROEXCAVADORA
TRABAJOS AGRARIOS • ASESORAMIENTO AGRARIO • GESTIÓN INTEGRAL DE
EXPLOTACIONES • CORREDURÍA DE SEGUROS • TRAMITACIÓN DE AYUDAS • GESTORÍA

HOSTAL
DUQUE

Gerente: Sara Ruiz Amor

Carretera Carrascosa nº 65
Huete , Cuenca
C.P. 16500
info@hostalduque.es
Teléfonos: 969371297
624060476

CARLOS MOCHALES SOMOVILLA

ESTUDIO DE ARQUITECTURA

CUENCA 16002 CALLE DE CARRETERÍA N.18 - 1. A

T 969 23 83 66 M 637 22 67 85 F 969 23 83 66

c_mochales@yahoo.es ...

CARNICERÍA

GREGORIO

ELVIRA LUIS

ESPECIALIDAD EN:

ZARAJOS ARTESANALES

CHORIZOS CASEROS

TODO TIPO DE CARNES

C/ Mayor nº44 · 16500

Tel.: 969 37 10 81 · 658 33 65 31

Huete (Cuenca)

Tel: 660 400 552
www.climacuenca.com
Reparto de pellet y sal a domicilio
Ctra. Alcázar Km. 2,400
16003 CUENCA
CLIMACUENCA
Piscinas • Jardinería • Riegos • Descalcificación • Sal • Calefacción
Pellet • Mantenimiento Integral • Comunidades • Ayuntamientos • Particulares

DISTRIBUCIÓN Y VENTA DE
PRODUCTOS:
RAIN BIRD
MANTENIMIENTO DE JARDINES
PODAS EN ALTURA
VIVERO
VENTA E INSTALACIÓN DE ESTUFAS
REPARTO DE PELLET
A DOMICILIO
DESCALCIFICADORES
VENTA Y REPARTO DE SAL
VENTA Y DISTRIBUCIÓN DE
PRODUCTOS QUÍMICOS
PARA TU PISCINA
www.climacuenca.com

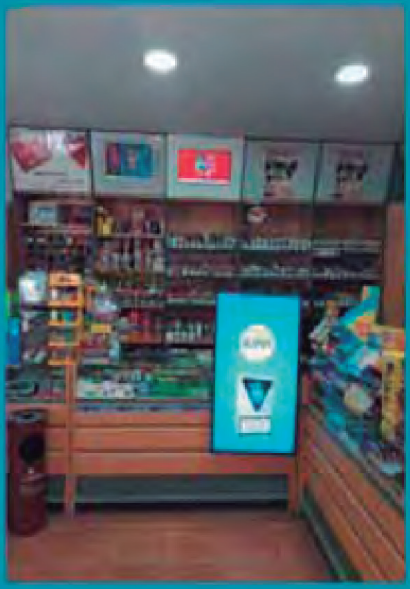

ESTANCO

ARTÍCULOS
DE
REGALO Y PAPELERÍA

M.ª Jesus Lopez Rubio

Tfno. 969 37 10 38
C/ Mayor, 35 - 16500
Huete (Cuenca)

ALMACEN DE BEBIDAS

COMERCIAL OPTENSE

Distribuidor: Cerveza Mahou
Coca cola – Fanta
Gaseosa La Casera
Vinos

C/ La Cerca, 40 – Huete
Tlfno: 969 371414
Fax: 969 371076
E-mail: alopezrubio5@hotmail.com

D.D.D
ISARCO

Carlos Parreño S.L
Desinfeccion, Desinsectacion,Desratizacion.
Pol.Ind.SAN JOSE,C/-8-NÂº,20.
Tel y Fax: 969 30 16 47
Movil: 605 284 416

ALIMENTACIÓN ELVIRA JUSTO C.B.
Supermercados COVIRAN
Estamos ahí

CARNICERÍA TRADICIONAL
CHARCUTERÍA TRADICIONAL Y DE LIBRE SERVICIO
FRUTERÍA LIBRE SERVICIO Y ASISTIDA
PANADERÍA Y BOLLERÍA
CONGELADOS Y REFRIGERADOS
DROGUERÍA
ALIMENTACIÓN Y BEBIDAS
LOCAL CLIMATIZADO
ACCESO PARA MINUSVÁLIDOS

OFERTAS QUINCENALES
ABIERTO DE LUNES A SÁBADO
DE 9 A 14 H Y DE 17 A 20:30 H.

CARRERA DE SANTA QUITERIA, 24 D HUETE
TLF: 969371004 MÓVIL 661453917
EMAIL: ELVIRAJUSTO83@HOTMAIL.COM

GENERALI Seguros
https://gloriarodriguez.seguros.generali.es

PICON

TRANSFERENCIAS DE VEHÍCULOS

PICON Inmobiliaria
www.inmobiliariahuetepicon.com
"LO QUE SE VENDE Y ALQUILA EN TU PUEBLO"

ASCONTA
ASESORÍA FISCAL – LABORAL - CONTABLE
https: //asconta.com

CARLOS FERNÁNDEZ PICÓN Y GLORIA RODRÍGUEZ SERRANO
C/Las Monjas, 8 HUETE
16500 Huete – Tfnos: 615333959 / 658843299
Email: carlospicon1@gmail.com
PREVIA CITA
EHH, QUE NO HABLAS CON NTELEFONO, QUE ES UNA PERSONA.... ME GUSTA.
Aquí, en tu pueblo, con el valor añadido de una persona a tu lado.
¡ Os deseamos FELICES FIESTAS !

muebles uribes, s.l.l.
Muebles
Electrodomésticos
c\Mayor, 11
Tel y Fax 969371034
HUETE (Cuenca)

Luis Martínez Moreno
CARPINTERIA - EBANISTERIA
Carpinteria en General
Barandas de escalera - Puertas y ventanas
Armarios empotrados - Muebles de cocina
Tarima flotante - Muebles a medida

Pol. Ind. El "Haza"
16500 Huete CUENCA
Tel. Taller: 969 372147
N.I.F. 4578782- B

Gasóleos Díaz, S.l.

Ctra. CM-310, Km. 120
16500 HUETE (Cuenca)

Pedidos:
Tel./Fax: 969 371 066
Móvil: 686 708 497

Licores de Lavanda
Perfumes para el paladar

Amplia gama de productos de lavanda

pacme.es

949 216 999 - admin@pacme.es

HGO ingenieros

969 21 63 04

arquitectura
ingeniería
certificados energéticos
informes y peritaciones
gestión de proyectos

diegoguijarro@hgoingenieros.es
albertoguijarro@hgoingenieros.es

FLORISTERÍA
ZARZAMORA
PLANTAS DE INTERIOR, EXTERIOR, HUERTO
DECORACIÓN Y REGALOS
658546089
C/MAYOR, 4, HUETE
FZARZAMORA@GMAIL.COM
@ZARZAMORA.HUETE

Miel
Calle Anselmo Cuenca 1, Huete (Cuenca)
Pósito Real
www.mielpositoreal.com
Sencillamente Miel.

Casa Rural
San Benito
Tu Hogar en la Alcarria
C\Mayor, 36
16500 Huete (Cuenca)
Teléfono: 969 37 10 72
610 25 97 68
www.casaruralsanbenito.com
e-Mail: casasanbenito@gmail.com

OPTAFIS
OPTAFIS
607 633 474
optafiss@gmail.com
C/Nueva Nº 28 , Huete (cuenca)
FISIOTERAPIA ÁLVARO LÓPEZ MARTÍNEZ

cuenqueando

servicios turisticos comarcales

ANTONIO REGINA
e Hijos C.B.

Panadería y Bollería

C/ Horno, 1 - C/ Mayor
Tfnos.: 660 840 330 / 659 329 200
16500 **HUETE** (Cuenca)

PAPELERA DE HUETE S.L.
Manipulados de papel y cartón

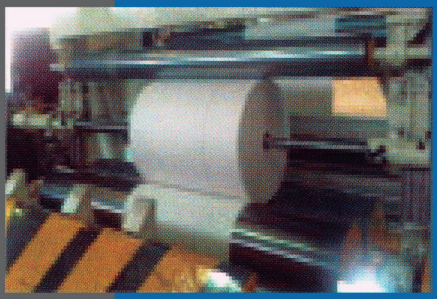

Milagros Heras Almonacid
Pol. Ind. El borbotón nº 3 y 4
16500 Huete (Cuenca)
Tlfno. y fax: 969372008
eMail:
papeleradehuete@papeleradehuete.com

MUEVETE
GIMNASIO MÓVIL RURAL
DEPORTE-SALUD-DIVERSIÓN
COMIENZO EN HUETE
OCTUBRE 2019
949350139

IRIS BAQUERO
PELUQUERÍA Y ESTÉTICA
FELICES FIESTAS
ATENDEMOS CON
CITA PREVIA
C/ MAYOR Nº1 HUETE. TEL: 663 916 802

ASESORÍA

Esteban - Villaseñor

JURÍDICA • FISCAL • LABORAL • CONTABLE

Abogado D. Policarpo Esteban Jiménez

C/ Mariano Pozo, 13 • 16500 HUETE (Cuenca)
Telf.: y Fax: 969 37 10 89
e-mail: pej@asesoresteban.e.telefonica.es

SERVICIO DE TAXI

Erbu s.l.

AUTOCARES ERBUS, S.L.
C/ Peña del Águila, 6
Tfno.: 969 322 012
16400 TARANCON (Cuenca)

Ernesto Serrano
GERENTE
629 639 615

TALLER DE FORJA
SEMUR, S.L.

CERRAJERÍA EN GENRAL
ESTRUCTURAS METÁLICAS

C/ Camino de Madrid, s/n. • **HUETE** (Cuenca)
Tlfn.: 969 37 20 46

ARENAS PEQUE
VENTA DE ARENA PARA ALMACENES
JOSÉ ANTONIO DEL SAZ MOCHALES
CTRA. CARRASCOSA – SACEDÓN KM. 104
HUETE – CUENCA
TLFNO: 605 569 748

tysonoficialmusic@gmail.com
TYSON
OFICIAL MUSIC
DISCOMOVIL / DJ
TysonOficialMusic
TysonOM
695825940
TODO TIPO DE FIESTAS

Tejar de Huete, S. Coop.

ALMACÉN DISTRIBUIDOR DE:

AZULEJOS Y PAVIMENTOS
FONTANERÍA Y ACCESORIOS
MUEBLES DE COCINA Y BAÑO
PINTURAS Y BARNICES
SANEAMIENTOS
ESTUFAS, CALDERAS DE PELLET
URALITA
MATERIALES DE CONSTRUCCIÓN EN GENERAL

ALMACÉN: Ctra. CM-310. Km. 104
Aptdo. 15 - Tel.: 969 37 10 84 - Fax: 969 37 21 61
16500 **HUETE** (Cuenca)

martínez lozano
CLINICA DENTAL

ORTODONCIA INVISIBLE Y BRACKETS ESTÉTICOS
SCANER INTRAORAL
30% DESCUENTO EN BLANQUEAMIENTOS

Nuestro equipo les desea unas felices fiestas

ODONTOLOGÍA GENERAL • ENDODONCIA • ORTODONCIA • ODONTOPEDIATRÍA
• PRÓTESIS • CIRUGÍA ORAL • IMPLANTES • ESTÉTICA DENTAL
• RADIOGRAFÍA INTRAORAL

Pza. Fray Ambrosio Montesinos 1 HUETE
dentalhuete@hotmail.com
969 37 12 28

BANDO INFORMATIVO: SOBRE LA SUELTA DE RESES

Estimados vecinos y visitantes se comunica lo siguiente:

Con motivo de la celebración de las fiestas en Honor a la Virgen de Las Merced, el sábado 21 de septiembre tendrá lugar una suelta de reses que comenzará a las 17:00h. y consistirá en la suelta de 4 vacas. Para el buen discurrir de estos festejos populares, insto a todos los participantes, vecinos y visitantes, a respetar las normas de acuerdo con la normativa vigente:

1. Está prohibida la participación a menores de 16 años.

2. Tienen la consideración de PARTICIPANTES todas aquellas personas que voluntariamente permanezcan dentro del recorrido, bajo su propio riesgo. NADIE está obligado a estar en él, ni a participar en el festejo taurino.

3. Las calles por las que transcurrirá la suelta son: Guadalupe, Juan Carlos I y plaza de Santo Domingo.

4. Aquellas personas participantes que decidan pasar al interior de los recintos establecidos para la suelta de reses, deben saber que lo hacen bajo su TOTAL RESPONSABILIDAD, que lo asumen con total libertad, conscientes de los riesgos que conlleva la práctica, pudiendo sufrir algún tropezón, revolcón o sobresalto. Si resultan perjudicados, no podrán reclamar al AYUNTAMIENTO daños ni perjuicios de ningún tipo.

5. Si le ocurre algún accidente por su participación en el festejo será bajo su responsabilidad.

6. Si está fuera del recorrido viendo el festejo no obstruya las puertas de entrada y deje vía libre para las personas que estén corriendo las reses.

7. Queda totalmente prohibido, y será objeto de denuncia por parte de las Fuerzas y Cuerpos de Seguridad, agarrarse a elementos como fachadas, mobiliario urbano, árboles, farolas, etc. situados dentro o fuera del recorrido de la suelta.

8. Queda totalmente prohibido utilizar prendas que dificulten o impidan el normal desarrollo de la carrera o calzado que no sea el adecuado para hacerla (zapatos de tacón, chanclas, sandalias, zuecos, etc.).

9. Queda totalmente prohibido utilizar elementos mecánicos para desplazarse
(patines, monopatines, bicicletas, etc.) durante la suelta.

BANDO INFORMATIVO: SOBRE LA SUELTA DE RESES

10. Las reses NO podrán ser maltratadas durante el recorrido, son seres vivos a los que se hace participar en el festejo, por ello merecen respeto y consideración, cómo corresponde a cualquier animal. NO podrán ser hostigadas, castigadas, pinchadas, ni molestadas en cualquier forma que resulte dolorosa o humillante. No podrán ser asidas del rabo, cuernos o cualquier otra parte del cuerpo.

11. Se prohíbe incitar a las reses desde las talanqueras con capotes, chaquetas, etc.

12. Se informa a los corredores y al público en general, que cuando se abra la puerta principal de los chiqueros, será para la salida inmediata de las vacas.

13. Las personas que estén bajo los efectos del alcohol o estupefacientes NO podrán estar dentro de los recintos destinados a los festejos taurinos.

14. En caso de algún accidente durante la suelta de reses la AMBULANCIA estará situada en el parque de Julio Amor (junto al Cuartel de la Guardia Civil, debajo de la plazuela).

15. INFRACCIONES Y SANCIONES. El incumplimiento de lo dispuesto en el presente bando, sin perjuicio de posibles infracciones penales, será sancionado conforme a la ley sobre potestades administrativas en materia de espectáculos taurinos y demás normativa de aplicación en materia de espectáculo público.

D. Francisco Javier Doménech Martínez
Alcalde-Presidente del Ayuntamiento de Huete

BANDO INFORMATIVO: PROHIBICIÓN DE APARCAMIENTO

Con motivo de los actos a realizar durante las fiestas en honor a la Virgen de la Merced, quedará prohibido aparcar en las siguientes calles:

JUEVES 19 DE SEPTIEMBRE DE 2024

De 19:00 del día 19 a 05:00 horas del día 20: Plaza de Toros Vieja.

VIERNES DE 20 DE SEPTIEMBRE DE 2024

De 16:00 a 21:00 horas: Calle Anselmo Cuenca (vehículos pesados), Plaza del Reloj
De 19:00 a 21:00 horas (ofrenda floral): Calle Nueva, Calle Mayor, Plaza Fray Ambrosio Montesino, Calle Juan Carlos I, Avenida de Cuenca, Calle San Esteban, y Plaza de la Merced.
De 21:00 a 01:00 horas (pasacalles peñas): Plaza Fray Ambrosio Montesino, Calle Mayor y Cuesta de Mercado.

SÁBADO 21 DE SEPTIEMBRE DE 2024

De 10:00 a 14:00 horas: Plaza del Reloj, Calle San Esteban, Calle Caballeros, Calle Juan Carlos I, Calle San Benito, Calle Nueva, Plaza Fray Ambrosio Montesino, Calle Mamerto Alique, y Plaza de la Merced.
De 14:00 a 00:00 horas: Plaza del Reloj, Calle Nueva, Calle Mayor, Cuesta del Mercado, Calle Ansel mo Cuenca (vehículos pesados)
De 14:00 a 21:00 horas: (suelta de reses) Avenida de Cuenca (desde Plaza Julio Amor) y Calle Arco de Medina.

DOMINGO 22 DE SEPTIEMBRE DE 2024

De 12:00 a 14:00 horas: Plaza Fray Ambrosio Montesino, Calle Mayor y Calle Juan Carlos I.

DESDE VIERNES 20 AL DOMINGO 22

De 15:00 a 21:00 horas: Plaza de Toros Vieja

D. Francisco Javier Doménech Martínez
Alcalde-Presidente del Ayuntamiento de Huete

fundación antonio pérez
diputación de cuenca

CENTRO DE ARTE CONTEMPORÁNEO CUENCA

Ronda de Julián Romero, 20 - 16001 - Cuenca
Tel. 969 230 619

Horario:
Lunes a domingo de 11 a 14 y 17 a 20 h.

MUSEO DE OBRA GRÁFICA SAN CLEMENTE - CUENCA

Plaza Mayor, s/n - 16000 - San Clemente - Cuenca
Tel. 969 301 200

Horario:
Lunes a miércoles de 10 a 14 y 17 a 19 h.
Jueves y viernes de 10 a 14 y 17 a 20 h.
Sábado y domingo se 10 a 14 y 16 a 20 h.

MUSEO DE FOTOGRAFÍA HUETE - CUENCA

C/ de El Cristo, 5 - 16500 - Huete - Cuenca
Tel. 969 230 619

Horario:
Viernes y Sábado de 11 a 14 y de 17 a 19 h.
Domingo de 11 a 14 horas

www.fundacionantonioperez.es | info@fundacionantonioperez.es

Energy Hybrid

DESARROLLANDO EL FUTURO ENERGETICO